臺灣日日新報 昭和十八年八月十三日（日曜日） 第一万五千六百八十五號

崇高なる東亞建設へ
共同使命達成の礎石
東條首相・日華條約調印語る

中國の復興、繁榮促進
谷駐華大使挨拶要旨

帝國の戰爭目的明示
米英の侵略と雲泥の差

東亞本來の面目回復
重慶今こそ目醒めよ
民衆慶祝大會 汪主席世紀の演說

敵機を擊墜
敵側の發表 フィンシハーヘン

敵機十五機を
九江方面で五機擊墜

敵機十五機
五年に進んでよる日まで

民衆の對日認識一變
中國朝野に異常な感動

戰爭動圈も我が掌中
歩一歩、敵陣を壓迫

十日の日
偉大なる夢
江戸川亂歩

富士
キング改題
十一月號
前線慰安奉仕特大號
大増頁・四十錢

臺灣日日新報　第一萬五千六百八十五號　昭和十八年十月三十一日（日曜日）　（三）

社說

日華同盟條約の締結

昨日南京の國民政府と我が國との間に日華同盟條約が締結された。この條約の締結は、既に昨年一月汪精衛氏の重慶脱出以來、日華兩國間に於ける最も重要な懸案であつたが、この條約の締結を以て日華兩國間の關係は茲に一大飛躍を遂げ、新たなる段階に入つたものと言ふことが出來る。

この條約の締結は、單に日華兩國間の關係のみならず、大東亞戰爭の全局に對しても、極めて重大な意義を有するものである。即ち、この條約の締結によつて、日華兩國は、大東亞戰爭の目的完遂のために、全面的に協力することとなつたのであるが、これによつて、大東亞戰爭の戰局は、一層有利に展開されることとなるであらう。

この條約の締結は、單に日華兩國間の關係のみならず、大東亞の全局に對しても、極めて重大な意義を有するものであるが

銃後國民の鬪魂を發揮
「總員戰鬪配置」
今年の明治神宮國民錬成大會

【既報】「國民錬成會」本年第十回明治神宮國民錬成大會は愈〻一日午前八時より代々木錬成道場に於て「總員戰鬪配置」に就いて行はれた、十一月三日の明治節を中心として全國各地に於ても一齊に擧行されるが、この日は特に全國民が戰鬪配置に就いて、その決意を新にするため、一日午前八時を期して、全國一齊に空襲警報を發令し、全國民は一齊に防空壕に入り、或は防空服裝を整へて、それぞれの配置に就くことになつてゐる、この日の錬成會は、この全國一齊の戰鬪配置に就いての訓練を兼ねて行はれるもので、全國各地の代表的錬成會場に於ても、それぞれ擧行されるが、中央會場たる明治神宮外苑會場には、全國から代表的錬成員約一萬名が參集して、午前八時から午後四時まで、それぞれ戰鬪配置に就いての訓練を行ふことになつてゐる、この日の錬成會は、特に戰鬪配置に就いての訓練を行ふ關係上、參加者は、男女ともに、防空服裝を整へ、防空頭巾を着用し、各自の防空用具を携帯することになつてゐる、

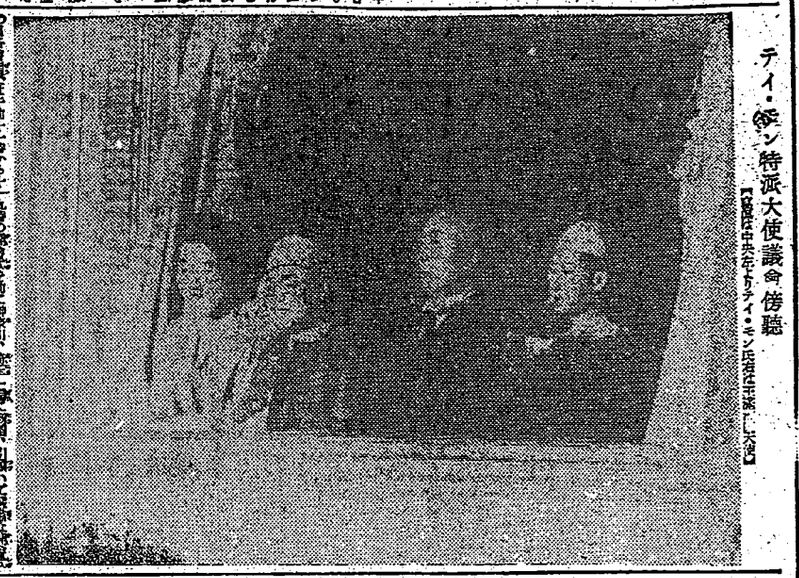

ティ・イン特派大使議會傍聽

【重慶廿日發】ティ・イン氏特派大使一行は、その日の午前中、國民參政會の會場に赴き、午後一時十分から一時間半に亘つて、國民參政會の會場に於て、ティ・イン氏特派大使一行は、國民參政會の會場に於て、ティ・イン氏特派大使一行は、國民參政會の會場に於て、ティ・イン氏特派大使一行は

湖口原頭朔風に鍛ふ
徴兵への猛訓練
新竹皇奉支會で實施

【新竹】皇奉支會では湖口原頭に於ける徴兵檢査を目指して同地青年團員の體力向上を期すべく去る廿四日から廿六日まで三日間に亘り湖口國民學校を會場として徴兵檢査豫定者の體力檢査を實施したが、この檢査は二段構えとなつてゐて第一日目は豫定者の體力檢査を行ひ第二日目は豫定者の精神檢査を行ひ、第三日目は豫定者の體力檢査の結果と精神檢査の結果とを綜合して甲乙丙丁の四階級に分ち、甲種合格者は第一乙種合格者は第二丙種合格者は第三丁種合格者は第四として發表することになつてゐるが、この檢査は豫定者の體力檢査を行ふ第一日目は廿四日午前八時から湖口國民學校の運動場に於て開始されたが、この日は豫定者の外に多數の青年團員が參集して檢査の模様を見學したが、檢査は午前中に終了した

【新竹】新竹州下の青年團員の體力檢査は廿四日から廿六日まで三日間に亘つて湖口國民學校で實施されたが、この檢査は豫定者の體力檢査を行ふ第一日目と豫定者の精神檢査を行ふ第二日目と豫定者の綜合檢査を行ふ第三日目とに分けて實施されたが、この檢査は豫定者の體力檢査を行ふ第一日目は廿四日午前八時から湖口國民學校の運動場に於て開始されたが、この日は豫定者の外に多數の青年團員が參集して檢査の模様を見學したが、檢査は午前中に終了した

【新竹】新竹州下の青年團員の體力檢査は廿四日から廿六日まで三日間に亘つて湖口國民學校で實施されたが、この檢査は豫定者の體力檢査を行ふ第一日目と豫定者の精神檢査を行ふ第二日目と豫定者の綜合檢査を行ふ第三日目とに分けて實施されたが、この檢査は豫定者の體力檢査を行ふ第一日目は廿四日午前八時から湖口國民學校の運動場に於て開始されたが、この日は豫定者の外に多數の青年團員が參集して檢査の模様を見學したが、檢査は午前中に終了した

【新竹】新竹州下の青年團員の體力檢査は廿四日から廿六日まで三日間に亘つて湖口國民學校で實施されたが、この檢査は豫定者の體力檢査を行ふ第一日目と豫定者の精神檢査を行ふ第二日目と豫定者の綜合檢査を行ふ第三日目とに分けて實施されたが、この檢査は豫定者の體力檢査を行ふ第一日目は廿四日午前八時から湖口國民學校の運動場に於て開始されたが、この日は豫定者の外に多數の青年團員が參集して檢査の模様を見學したが、檢査は午前中に終了した

南方建設の礎石
凛然喨き匂ふ
朴子街出身の四君戰死

【朴子】南方建設の礎石として凛然喨き匂ふ朴子街出身の四君戰死

少年兵は立ち上る 三
陸軍少年通信員

仔豚も家族の一員
非農家も養豚に大馬力

生活切下と勤勞で
貯蓄倍加運動
山の同胞の熱誠

木炭增産強調週間
新竹州推進隊を編成

教育功勞者表彰
高雄州下で四名

花蓮港廳納稅成績
決戰意識を反映良好

本島農業界の劃期
共同作業隊生る
決戰意識に覺醒の員林郡

增産要請に先鞭

軍神の面影

戰局を

一、結び

結核療法の新道

化學的用藥 ホルモン劑 養用人參 仙靈錠 老不生長 壯強補 純正强壯劑 不老回春の 製造元 參 仙 定價 二四六圓 四四二十錢

胃腸に リキン イマツ 胸やけ 胃潰瘍 下痢 食慾不振に

結核に 強体に 仙 定價 九七圓 二三圓 一〇六圓 莊 配給所募集 申込順に依り各地 配給所設定ス 軍司令部 國防獻金品

戰ふ！ 增産陣へ 日本 家庭に 職場に 必死敢闘の日日！ 仁丹常用で 疲勞せず 頭痛せず 胃腸快適 力一ぱいの御奉公

六〇六號と 水銀劑 コロイゲン錠 定價 一圓（四十二錠） 一圓（九十六錠） 二圓（二百四十錠）

敵撃滅 増産に体錬に 缺かせぬV・B！ 強壯劑 ビタミン

毛深 永久に除毛 防空用パケツ 結婚

仔豚も家族の一員 非農家も養豚に大馬力

生活切下と勤勞で 貯蓄倍加運動 山の同胞の熱誠

木炭增産強調週間 新竹州推進隊を編成

教育功勞者表彰 高雄州下で四名

花蓮港廳納稅成績 決戰意識を反映良好

本島農業界の劃期 共同作業隊生る 決戰意識に覺醒の員林郡

增産要請に先鞭

結核療法の新道

洋裁 タイピスト 女中 女子店員 附添婦 守衛 植字 女子事務員 電話交換手 家庭教師 譯讀 引越 轉宅 古書 運搬 留守番 下宿 產婆 女子事務員 女中 女子店員 附添婦 守衛 植字 女子事務員 電話交換手 家庭教師 譯讀 引越 轉宅 古書 運搬 留守番 下宿 產婆 タイピスト 女中 女子店員 附添婦 守衛 植字 女子事務員 電話交換手 家庭教師 譯讀 引越 轉宅 古書 運搬 留守番 下宿 產婆

491 むたし 水虫 んきんいん ひんぜん 蓄金奨励 シキーセ 元貨發送